

Alessandro Quattrin
Dottore Agronomo

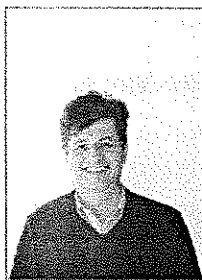

Curriculum Vitae.

DATI PERSONALI:

Cognome e nome:	Quattrin Alessandro
Luogo di nascita:	Pordenone
Data di nascita:	15 settembre 1972
Cittadinanza:	Italiana Australiana
Residenza:	Via Giardini 21, Zoppola 33080 (PN)
Sede Ufficio:	Via Montello 29, Cusano di Zoppola 33080 (PN)
Recapito telefonico:	366 2085199
e-mail:	alessandroquattrin@gmail.com .

FORMAZIONE:

<u>MATURITA':</u>	maturità tecnica di Ragioniere e Perito Commerciale conseguita presso l'ITC Milani di Pordenone nel 1991 con la votazione di 52/60;
<u>LAUREA:</u>	conseguita nel 1998, presso l'Università degli Studi di Udine, Corso di Laurea in Scienze Agrarie con la votazione di 108/110;
<u>ABILITAZIONI:</u>	Abilitazione alla libera professione di Dottore Agronomo conseguita il 15 dicembre 2010 presso l'Università degli Studi di Udine con la votazione di 145/150.
<u>ORDINE PROFESSIONALE:</u>	Iscritto all'Albo dei Dottori Agronomi e Forestali del Friuli Venezia Giulia al n° 304
<u>TESI DI LAUREA:</u>	L'evoluzione del finanziamento e del credito all'agricoltura in Italia ed in Friuli Venezia Giulia;
<u>PUBBLICAZIONI:</u>	Mario Gregori, Alessandro Quattrin: "Prodotti finanziari innovativi per l'agricoltura: il caso del Friuli Venezia Giulia", in Congiuntura, 1999, n° 1;
<u>CONVEGNI:</u>	partecipazione a numerosi convegni in qualità di relatore inerenti: credito agrario, agevolazioni creditizie alle PMI, consorzi di garanzia fidi, finanziamenti per le energie rinnovabili;

ESPERIENZE PROFESSIONALI SIGNIFICATIVE:

Periodo:	Dal 1 gennaio 2011 a oggi
Società:	Dottore Agronomo libero professionista
Settori di attività:	Estimo rurale, civile e industriale; Agricoltura; Agroindustria; Energie rinnovabili; Ambiente.
Principali attività svolte:	<ul style="list-style-type: none">- Perizie di stima di compendi immobiliari finalizzate alla concessione di finanziamenti bancari in convenzione con i principali Istituti di Credito della Regione Friuli Venezia Giulia,- Perizie di stima di compendi immobiliari e mobiliari richieste da aziende e privati,- Collaborazione in convenzione con Centri di Assistenza Agricoli per l'espletamento di pratiche PAC, pratiche settore vitivinicolo, pratiche UMA, pratiche PSR etc.- Consulenza, predisposizione e assistenza bandi regionali PSR,- Consulenza e progettazione di impianti alimentati a fonti rinnovabili (fotovoltaico, biogas),- Liquidazione danni da grandine e altre avversità atmosferiche per conto di compagnie assicurative, con specializzazione nella stima dei danni per le seguenti colture: uva da vino, mele, pere, pesche, nettarine, mais.- Consulenza finanziaria in favore di imprese agricole,- Cura e predisposizione domande di credito agrario agevolato e ordinario,- Consulenza in materia di autorizzazioni integrate ambientali,- Redazione di valutazioni di incidenza ambientale in collaborazione con altri professionisti,

Periodo:	Dal 01 novembre 2005 al 30 giugno 2010
Società:	Cassa di Risparmio del Friuli Venezia Giulia - Gruppo IntesaSanpaolo
Settore di attività:	Bancario
Tipo di impiego:	Quadro Direttivo di secondo livello in staff alla Direzione Generale
Principali mansioni:	Coordinatore crediti speciali (credito agrario, credito agevolato settore artigiano e commercio, finanziamenti in favore delle energie rinnovabili, rapporti istituzionali e gestione convenzioni con i Consorzi di Garanzia Fidi operanti in Friuli Venezia Giulia, rapporti istituzionali e gestione convenzioni con le Associazioni di categoria territoriali del mondo imprenditoriale).

Periodo:	Dal 01 febbraio 2002 al 31 ottobre 2005
Società:	AgriFidi Livenza – Friuli Venezia Giulia soc. coop. (oggi Creditagri)
Settore di attività:	Garanzia collettiva dei fidi – intermediazione finanziaria
Tipo di impiego:	Direttore
Principali mansioni:	Analisi ed istruttoria pratiche di fido per aziende agricole, coordinamento amministrativo generale della società, gestione rapporti istituzionali con Enti ed Istituzioni Pubbliche, Associazioni di categoria e Banche convenzionate, gestione di tutti i rapporti con gli associati del Consorzio, ivi compresa la consulenza aziendale.

Periodo:	Dal 01 luglio 1999 al 31 gennaio 2002
Società:	Impresa Verde Naonis Srl (società di servizi della Federazione Coldiretti di Pordenone)
Settore di attività:	Servizi rivolti alle aziende agricole ed assistenza sindacale di categoria
Tipo di impiego:	Impiegato di concetto
Principali mansioni:	Esperienze varie nell'ambito del settore economico delle aziende agricole, con mansioni nell'ambito del credito e del finanziamento all'agricoltura. Dal 2000 in distacco comando presso il Consorzio Livenza di Garanzia Fidi per le imprese agricole (oggi Creditagri).

Periodo:	Dal 22 marzo 1999 al 30 giugno 1999
Società:	Eugea Scarl
Settore di attività:	Azienda di produzione florovivaistica
Tipo di impiego:	Tecnico
Principali mansioni:	Tecnico di campagna, responsabile di produzione

Periodo:	Lavoro occasionale svolto nel tempo libero durante tutto il periodo degli studi e tutto il periodo lavorativo
Azienda:	Quattrin Romano
Settore di attività:	Azienda agricola ad indirizzo viticolo-frutticolo-vivaistico
Tipo di impiego:	collaboratore familiare
Principali mansioni:	lavoro di campagna, disbrigo pratiche amministrativo-gestionali

ALTRE ESPERIENZE LAVORATIVE, PROFESSIONALI E/O ISTITUZIONALI:

Periodo:	dal 05 luglio 2016 ad oggi
Ente:	Consorzio di Bonifica Cellina Meduna
Settore di attività:	Istituzionale
Ruolo:	Componente Consiglio dei Delegati

Periodo:	dal 01 febbraio 2014 ad oggi
Ente:	Ordine dei Dottori Agronomi e Forestali del Friuli Venezia Giulia
Settore di attività:	Istituzionale
Ruolo:	Membro del consiglio dell'Ordine - Tesoriere

Periodo: dal 04 settembre 2013 al 31 gennaio 2014
Ente: Ordine dei Dottori Agronomi e Forestali della Provincia di Pordenone
Settore di attività: Istituzionale
Ruolo: Membro del consiglio dell'Ordine - Tesoriere

Periodo: dal 08 maggio 2013 ad oggi
Ente: Comune di Zoppola
Settore di attività: Istituzionale
Ruolo: Assessore alle attività produttive, ambiente ed innovazione

Periodo: triennio 2000-2001-2002
Società: Essiccatoio Intercomunale Torricella Scarl
Settore di attività: Essiccazione cereali
Ruolo: Membro del collegio sindacale

Periodo: dal 2003 al 2008
Società: Cooperativa di Consumo di Zoppola Scarl
Settore di attività: Commercio al dettaglio alimentari
Ruolo: Membro consiglio di amministrazione

COMPETENZE INFORMATICHE:

Word: Ottima
Excel: Ottima
Power Point: Ottima
Access: Limitata
Publisher: Buona
Pages: Buona
Keynote: Buona

Numbers:	Buona
Navigazione internet:	Ottima
Outlook:	Ottima
Gestionali applicativi:	Buona
Disegno (CAD):	Limitata
Programmazione:	Nessuna
Sistemi operativi:	Buona (Windows, Mac OSX)
Realizzazione siti web:	Nessuna

COMPETENZE LINGUISTICHE:

Lingua Francese

Capacità di scrittura:	buona
Capacità di lettura:	buona
Capacità orale:	buona

Lingua Inglese

Capacità di scrittura:	buona
Capacità di lettura:	buona
Capacità orale:	buona

PROSPETTIVE PROFESSIONALI:

La specializzazione professionale intrapresa si sviluppa nel campo della gestione, amministrazione, direzione e consulenza finanziaria in favore delle aziende agricole ed agroindustriali, ivi compresi gli ambiti peritali, nonché della consulenza in favore dello sviluppo delle agroenergie, della progettazione rurale, e della consulenza in materia ambientale.

Le prospettive di sviluppo dell'attività professionale sono volte all'ampliamento dei servizi ricadenti nell'ambito economico, finanziario e peritale.

Si rimane a disposizione per ogni eventuale ulteriore informazione si dovesse rendere necessaria.

Ai sensi e per gli effetti del d.lgs 196/03 autorizzo il trattamento dei dati personali.

Zoppola, li 09 novembre 2016.

Alessandro Quattrin

